PRZEWODNIK

AND

kemøn

PROFESSIONAL HAIR CONCEPT

Odkryj nową szatę graficzną linii AND

W nowej sesji zdjęciowej staraliśmy się przekazać ideę pewnej siebie kobiety, która jest elegancka, w pełni aktualna i nowoczesna.

M. Galzignato, artysta, Dyrektor zespołu The Italian Touch

Co nowego

Nowe kolory i linia AND nie tylko podkreślają prostotę linii, ale pełnią również funkcję graficznych wskazówek dotyczących zastosowań produktów.

PRZYGOTOWANIE
UŻYCIE WSZECHSTRONNE

23 Soft Cream
25 Heat Spray
26 Magic Serum

STYLIZACJA
NA MOKRE WŁOSY

14 Body Fluid
34 Vol Spray
40 Salty Mist
43 Vol Foam

15 Liss Spray
33 Tonic Cream

WYKOŃCZENIE
NA SUCHE WŁOSY

24 Curl Gel
32 Satin Paste
41 Matte Paste
42 Vol Powder
45 Gelwax
63 Hairshaper

06 Shine Spray
44 Vamp Spray
54 Fix Gel
55 Fix Spray

PRZYGOTOWANIE
baza
wypełnienie

KONSTRUKCJA
konstrukcja
dodanie objętości

DYSCYPLINA
dyscyplina
rozczesywanie
definicja

FORMA
modelowanie
kształtowanie
rzeźbienie

UTRWALANIE
stabilizacja
remodelowanie
dopracowywanie

AND

kemøn
AND
SOFT CREAM
23
HEAT SPRAY
25
MAGIC SERUM
26
BODY FLUID
14
VOL SPRAY
34
SALTY MIST
40
VOL FOAM
43
LISS SPRAY
15
TONIC CREAM
33

kemøn
AND
CURL GEL
24
kemøn
AND
MATTE PASTE
41
AND
SATIN PASTE
32
kemøn
AND
42
kemøn
AND
GELWAX
45
kemøn
AND
HAIRSHAPER
63
kemøn
AND
SHINE SPRAY
06
kemøn
AND
VAMP SPRAY
44
kemøn
AND
FIX GEL
54
kemøn
AND
FIX SPRAY
55

AND to linia produktów do stylizacji włosów **o wyrafinowanym i wielkomiejskim charakterze,** zapewniająca nadzwyczajne rezultaty stylizacyjne.

Nieskończone możliwości modelowania włosów **gwarantujące naturalny efekt bez osadów.**

Poziom utrwalenia		Poziom nabłyszczenia
BRAK UTRWALENIA	0	SUPER MATOWE
MIĘKKIE i LEKKIE	1	MATOWE
NATURALNA KONTROLA	2	SATYNOWE
ŚREDNIE i ELASTYCZNE	3	NATURALNE
ZDEFINIOWANE i PRECYZYJNE	4	BŁYSZCZĄCE
SZTYWNE i WYRZEŹBIONE	5	BARDZO BŁYSZCZĄCE
EKSTREMALNE UTRWALENIE	6	ULTRABŁYSK

Kod numeryczny na opakowaniu oznacza poziom utrwalenia i nabłyszczenia.

& Produkty nakładane na włosy jeden po drugim.

\+ Produkty, które należy zmieszać przed nałożeniem.

FORMA

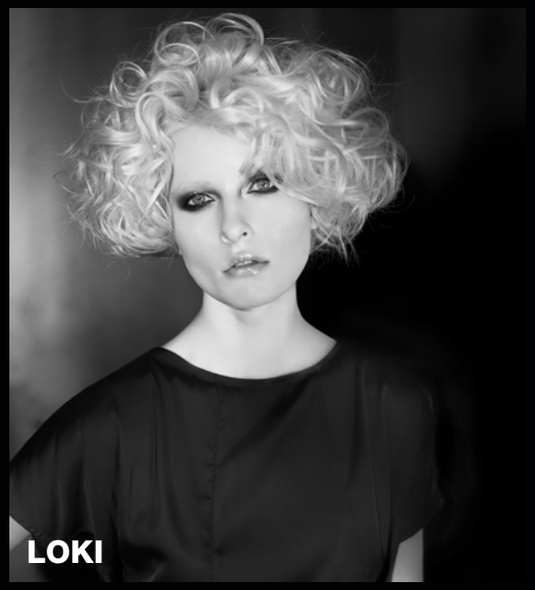

TEKSTURA

WYKOŃCZENIE

DELIKATNE

MOCNE

NEW YORK

Forma: fale
Tekstura: mat
Wykończenie: delikatne

PRZYGOTOWANIE

23 Soft Cream

Miękki krem zapewniający naturalny wygląd i kontrolę. Eliminuje z włosów efekt elektryzowania się.

KONSTRUKCJA

34 Vol Spray

Podkład do kreatywnej stylizacji.

UTRWALENIE

44 Vamp Spray

Szybkoschnący i mocno utrwalający lakier do włosów.

BERLIN
Forma: loki
Tekstura: połysk
Wykończenie: delikatne

PRZYGOTOWANIE
23 Soft Cream

Miękki krem zapewniający naturalny wygląd i kontrolę. Eliminuje z włosów efekt elektryzowania się.

KONSTRUKCJA
14 Body Fluid

Fluid nadający objętość, charakteryzujący się miękką, jedwabistą konsystencją.

FORMA
42 Vol Powder

Proszek zwiększający objętość, zapewniający matowy efekt.

UTRWALENIE
55 Fix Spray

Żel w sprayu zapewniający precyzyjną definicję i mocne utrwalenie.

UTRWALENIE
06 Shine Spray

Lekki spray nadający natychmiastowy blask.

MIAMI

Forma: fale
Tekstura: mat
Wykończenie: delikatne

PRZYGOTOWANIE
23 Soft Cream

Miękki krem zapewniający naturalny wygląd i kontrolę. Eliminuje z włosów efekt elektryzowania się.

KONSTRUKCJA
40 Salty Mist

Spray z solą morską nadający włosom teksturę, zapewniający ich długotrwałe uniesienie i zmatowienie.

FORMA
24 Curl Gel

Żel do stylizacji pozwalający na pełną kontrolę włosów oraz tworzenie plastycznych form. Nadaje elastyczną objętość.

FORMA
41 Matte Paste

Pasta modelująca, która matuje włosy i zapewnia mocne utrwalenie.

LOS ANGELES

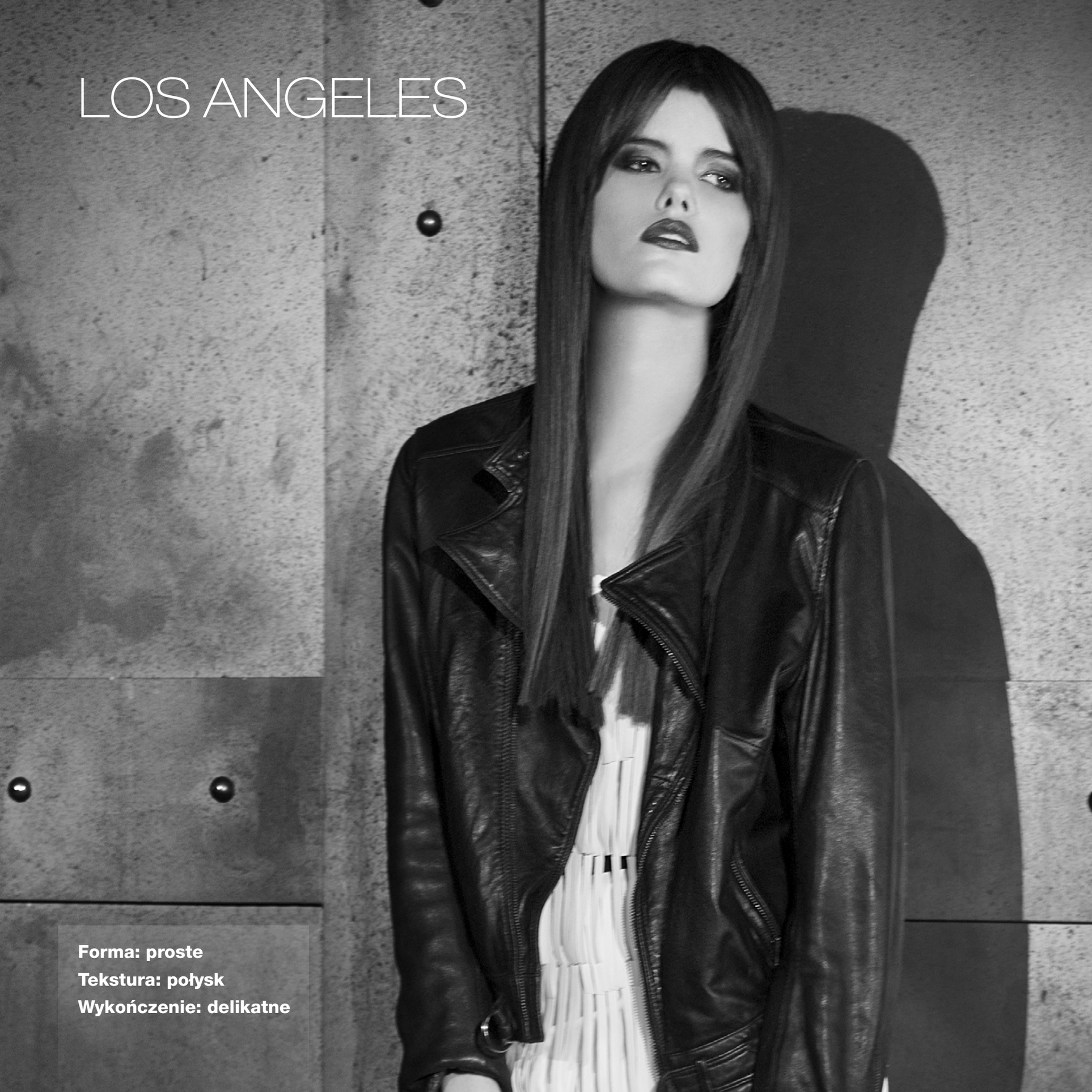

Forma: proste
Tekstura: połysk
Wykończenie: delikatne

PRZYGOTOWANIE
26 Magic Serum

Serum wygładzające włosy i zapewniające nad nimi kontrolę.

DYSCYPLINA
15 Liss Spray

Lekki, miękki, jedwabisty spray nadający gładkość.

PRZYGOTOWANIE
25 Heat Spray

Spray aktywowany ciepłem, nadający włosom jedwabistość i miękkość.

UTRWALENIE
06 Shine Spray

Lekki spray nadający natychmiastowy blask.

PARIS

Forma: fale
Tekstura: połysk
Wykończenie: delikatne

PRZYGOTOWANIE

26 Magic Serum

Serum wygładzające włosy i zapewniające nad nimi kontrolę.

KONSTRUKCJA

43 Vol Foam

Pianka modelująca, która zapewnia objętość i gęstość.

UTRWALENIE

44 Vamp Spray

Szybkoschnący i mocno utrwalający lakier do włosów.

BARCELONA

Forma: fale
Tekstura: mat
Wykończenie: delikatne

PRZYGOTOWANIE

23 Soft Cream

Miękki krem zapewniający naturalny wygląd i kontrolę. Eliminuje z włosów efekt elektryzowania się.

KONSTRUKCJA

40 Salty Mist

Spray z solą morską nadający włosom teksturę, zapewniający długotrwałe uniesienie włosów i zmatowienie.

UTRWALENIE

44 Vamp Spray

Szybkoschnący i mocno utrwalający lakier do włosów.

&

LONDON

Forma: proste
Tekstura: połysk
Wykończenie: mocne

FORMA
63 Hairshaper

Mocny, długotrwale utrwalający żel do włosów.

FORMA
45 Gelwax

Żel z woskiem nadający włosom formę oraz wyjątkowy połysk.

UTRWALENIE
06 Shine Spray

Lekki spray nadający natychmiastowy blask.

MEMPHIS

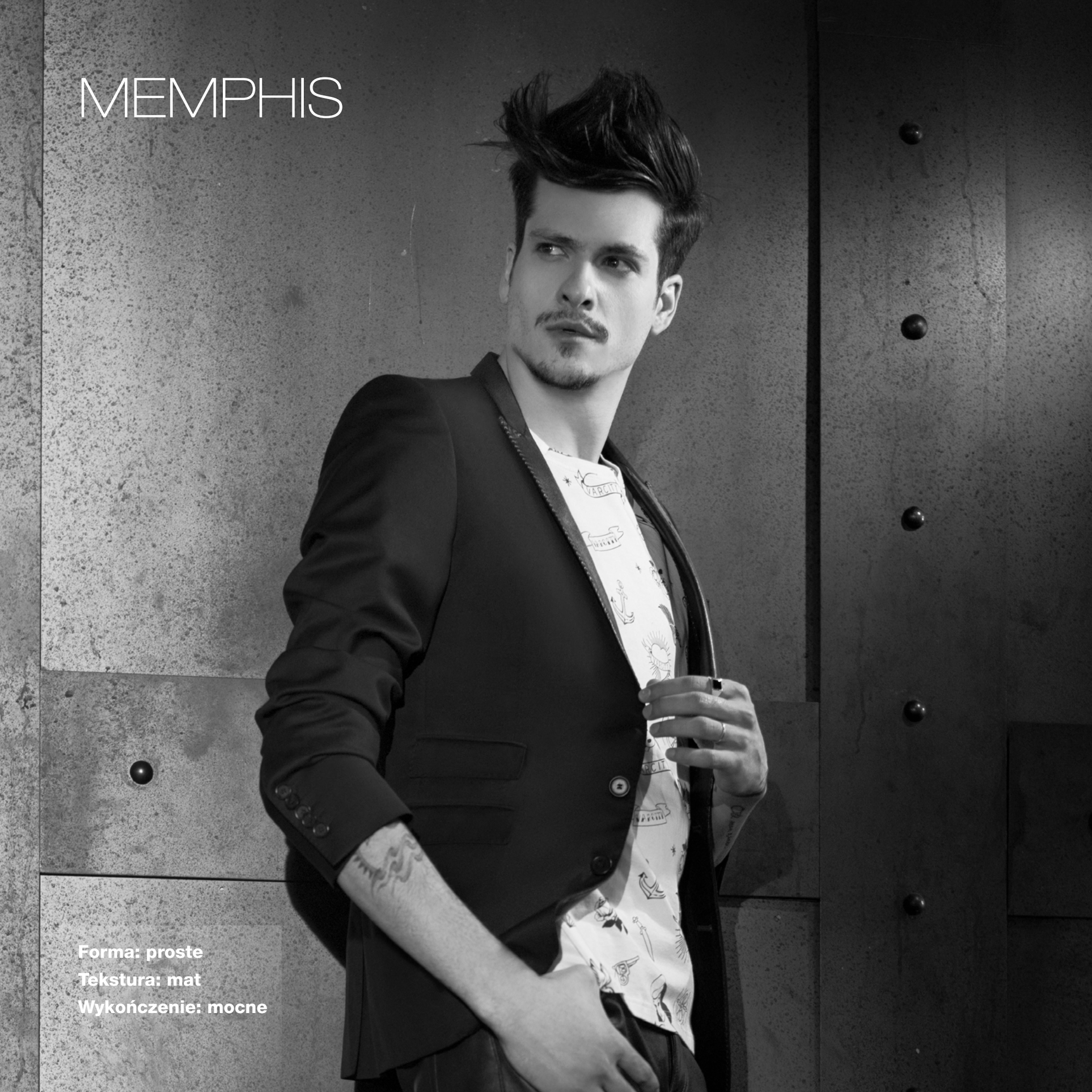

Forma: proste
Tekstura: mat
Wykończenie: mocne

KONSTRUKCJA

14 Body Fluid

Fluid nadający objętość, charakteryzujący się miękką, jedwabistą konsystencją.

FORMA

41 Matte Paste

Pasta matująca, która nadaje włosom matowe wykończenie i mocne utrwalenie.

UTRWALENIE

54 Fix Gel

Żel mocno utrwalający, gwarantujący doskonałą definicję i połysk.

MILAN

Forma: fale
Tekstura: mat
Wykończenie: delikatne

KONSTRUKCJA
40 Salty Mist

Spray z solą morską nadający włosom teksturę, zapewniający długotrwałe uniesienie włosów i zmatowienie.

KONSTRUKCJA
43 Vol Foam

Pianka modelująca, zapewnia objętość i gęstość.

FORMA
32 Satin Paste

Kompaktowa, miękka w dotyku pasta, która definiuje i modeluje włosy.

PRZYGOTOWANIE
26 Magic Serum

Serum wygładzające włosy i zapewniające nad nimi kontrolę.

TOKYO

Forma: fale
Tekstura: mat
Wykończenie: delikatne

PRZYGOTOWANIE

26 Magic Serum

Serum wygładzające włosy i zapewniające nad nimi kontrolę.

DYSCYPLINA

33 Tonic Cream

Krem modelujący, który ujędrnia włosy i dodaje im objętości.

UTRWALENIE

44 Vamp Spray

Szybkoschnący i mocno utrwalający lakier do włosów.

AND

Szczegółowy opis produktów ze wskazówkami dotyczącymi sposobu użycia oraz poradami stylistów.

PRZYGOTOWANIE: UŻYCIE WSZECHSTRONNE / **PRZYGOTOWANIE:** baza/wypełnienie

23 Soft Cream

Delikatny krem zapewniający naturalny wygląd i kontrolę, eliminujący z włosów efekt elektryzowania się. Nałożyć na osuszone ręcznikiem włosy w celu uzyskania efektu „miękkiej kontroli" lub na suche włosy, aby delikatnie zdefiniować, zapewnić naturalny wygląd i przejrzyste linie włosów.

SPOSÓB UŻYCIA • Nałożyć na wilgotne włosy, aby ujednolicić ich włókna i poprawić skuteczność innych produktów AND, które będą nakładane w następnej kolejności. Produkt należy zmieszać z innymi produktami AND w celu uzyskania różnych efektów ułożenia włosów dostosowanych do wielu potrzeb stylizacyjnych. Stosować samodzielnie, aby nadać ostateczny kształt wykonywanej stylizacji.

SŁOWA KLUCZE • Antystatyczny, naturalny efekt, przed strzyżeniem.

WSKAZÓWKI • Zmieszać z 32 Satin Paste lub 41 Matte Paste, aby zmienić ich konsystencję lub osłabić efekt.

POJEMNOŚĆ • 100 ml

25 Heat Spray

Ochrona termiczna jest niezbędna, aby zachować zdrowie i piękno włosów. Ten ultralekki, aktywowany ciepłem spray pomaga zapobiegać przesuszeniu się włosów i zachowuje zdrowie włosa podczas stylizacji prostownicą lub lokówką. Włosy pozostają zdrowe, jedwabiste, zwięzłe i ekstremalnie błyszczące. Gwarantowany długotrwały efekt i zapobieganie puszeniu się włosów.

SPOSÓB UŻYCIA • Spryskać produktem włosy osuszone ręcznikiem przed suszeniem suszarką lub suche włosy przed modelowaniem ich prostownicą lub lokówką. Nałożyć na pasmo suchych włosów i modelować je prostownicą lub lokówką. Powtórzyć czynność na kolejnych sekcjach.

SŁOWA KLUCZE • Ochrona przed ciepłem, antystatyczny, efekt połysku.

WSKAZÓWKI • Najlepsza ochrona podczas modelowania prostownicą lub lokówką.

POJEMNOŚĆ • 200 ml

26 Magic Serum

Serum wygładzające włosy i zapewniające nad nimi kontrolę. Rozprowadzić niewielką ilość na wilgotnych włosach, aby stworzyć lepszą definicję stylizacji, lub na suche włosy, aby zapewnić kontrolę i jedwabistość. Można mieszać ze wszystkimi produktami AND, aby stworzyć personalizowane stylizacje.

SPOSÓB UŻYCIA • Rozprowadzić niewielką ilość na wilgotnych włosach, aby stworzyć definicję stylizacji, lub na suchych włosach, aby zapewnić kontrolę.

SŁOWA KLUCZE • Połysk, antystatyczny.

WSKAZÓWKI • Zmieszać z 41 Matte Paste, 32 Satin Paste lub 63 Hairshaper, aby zmienić ich konsystencję lub nadać większy połysk.

POJEMNOŚĆ • 50 ml

STYLIZACJA: NA MOKRE WŁOSY / **KONSTRUKCJA:** konstrukcja, dodanie objętości lub tekstury

14 Body Fluid

Fluid nadający objętość, charakteryzujący się miękką i jedwabistą konsystencją. Idealny do modelowania włosów szczotką przy użyciu suszarki. Zwiększa gęstość i objętość włosów, nadaje stylizacji zdrowy wygląd i połysk, sprawiając, że włosy stają się pełne życia.
Chroni włosy przed ciepłem suszarki, ułatwiając ich rozczesywanie podczas modelowania.

SPOSÓB UŻYCIA • Nałożyć produkt na umyte i osuszone ręcznikiem włosy, rozczesać, aby rozprowadzić produkt od nasady po końce, a następnie dokładnie wysuszyć.

SŁOWA KLUCZE • Gęstość, struktura, definicja.

WSKAZÓWKI • Podczas wykańczania fryzury zmieszać z 63 Hairshaper, aby uzyskać odpowiednią teksturę włosów i ich miękkość.

POJEMNOŚĆ • 150 ml

34 Vol Spray

Spray zwiększający objętość, nadający stylizacji gęstość i uniesienie. Substancje błonotwórcze zawarte w podkładzie wytwarzają elastyczną i pełną blasku strukturę, przyspieszając suszenie i zapewniając całkowicie naturalny wygląd. Substancje czynne zwiększają trwałość stylizacji, zapobiegają puszeniu się włosów oraz niwelują ich elektryzowanie się.

SPOSÓB UŻYCIA • Spryskać produktem umyte i osuszone ręcznikiem włosy, przeczesać grzebieniem, aby rozprowadzić produkt jednolicie od nasady po końce. Modelować w dowolny sposób.

SŁOWA KLUCZE • Objętość, gęstość, struktura.

WSKAZÓWKI • Można łączyć z 43 Vol Foam.

POJEMNOŚĆ • 200 ml

40 Salty Mist

Spray z solą morską nadający włosom teksturę, zapewniający ich długotrwałe uniesienie i zmatowienie.

SPOSÓB UŻYCIA • Spryskać produktem osuszone ręcznikiem włosy. Pozostawić do naturalnego wysuszenia, aby uzyskać efekt zmierzwionych włosów. Suszyć suszarką, aby dodać objętości.

SŁOWA KLUCZE • Gęstość, struktura, matowa tekstura.

WSKAZÓWKI • Aby uzyskać matowy efekt można także pozostawić włosy do naturalnego wyschnięcia.

POJEMNOŚĆ • 200 ml

43 Vol Foam

Pianka do stylizacji, idealna do tworzenia pełnych blasku i objętości fryzur. Nadaje włosom objętość, gęstość i uniesienie, ułatwia modelowanie na szczotkę, nie sklejając włosów. Forma jest zdefiniowana, ale włosy nie są sztywne w dotyku.
Pianka idealnie zapobiega puszeniu się włosów i chroni je podczas suszenia suszarką.

SPOSÓB UŻYCIA • Dobrze wstrząsnąć przed użyciem, następnie odwrócić do góry nogami i wycisnąć na dłoń jedną lub dwie porcje wielkości orzecha włoskiego na dłoń. Rozprowadzić równomiernie na włosach. Modelować na szczotkę, aby uzyskać objętość i docelowy efekt stylizacji.

SŁOWA KLUCZE • Objętość, struktura, gęstość.

WSKAZÓWKI • Idealnie podkreśla strukturę męskich grzywek.

POJEMNOŚĆ • 200 ml

STYLIZACJA: NA MOKRE WŁOSY / **DYSCYPLINA:** dyscyplina, rozczesywanie, definicja

15 Liss Spray

Lekki, miękki, aksamitny spray. Pomaga wygładzić włosy, nadając im połysk oraz eliminując efekt puszenia się. Włosy zyskują natychmiastowy blask, miękkość i żywotność, zachowując swoją naturalną elastyczność. Spray chroni włosy przed ciepłem suszarki i przed wilgocią.

SPOSÓB UŻYCIA • Spryskać produktem umyte i osuszone ręcznikiem włosy, przeczesać grzebieniem, aby rozprowadzić produkt jednolicie od nasady po końce. Modelować w dowolny sposób.

SŁOWA KLUCZE • Jedwabistość, aksamitność, ochrona przed ciepłem.

WSKAZÓWKI • W synergii z 34 Vol Spray tworzy efekt gładkich, lecz pełnych objętości włosów.

POJEMNOŚĆ • 200 ml

33 Tonic Cream

Krem wzmacniający, modelujący i budujący objętość. Zapobiega puszeniu się, definiuje stylizację i nadaje kręconym włosom żywotność. Nie obciąża włosów, sprawia, że stają się one miękkie, sprężyste i pełne naturalnego blasku.

SPOSÓB UŻYCIA • Nałożyć produkt na umyte, osuszone ręcznikiem włosy, dostosowując ilość do długości włosów. Rozprowadzić równomiernie i rozczesać. Przejść do suszenia w zależności od oczekiwanego efektu.

SŁOWA KLUCZE • Nawilżenie, kontrola, zapobieganie puszeniu się.

WSKAZÓWKI • Zmieszać z 24 Curl Gel, aby uzyskać efekt miękkich fal.

POJEMNOŚĆ • 150 ml

WYKOŃCZENIE: NA SUCHE WŁOSY / **FORMA:** modelowanie, kształtowanie, rzeźbienie

24 Curl Gel

Żel stylizujący i odżywiający włosy. Nadaje stylizacji naturalną kontrolę, plastyczne uniesienie i elastyczną objętość. Definiuje loki, sprawiając, że stają się jednolite, miękkie i sprężyste, zapobiega puszeniu się włosów.

SPOSÓB UŻYCIA • Nałożyć żel na dłonie i wmasować w wilgotne lub suche włosy od nasady po końce. Wilgotne włosy suszyć z dyfuzorem, na suchych włosach modelować w dowolny sposób.

SŁOWA KLUCZE • Definicja, zapobieganie puszeniu się.

WSKAZÓWKI • Wymieszać z 45 Gelwax, aby uzyskać efekt mokrych włosów.

POJEMNOŚĆ • 150 ml

32 Satin Paste

Pasta do stylizacji o woskowej konsystencji. Średnie, miękkie utrwalenie i konsystencja łatwa do ponownego modelowania zapewnia matowy, elastyczny wygląd z miękkim uniesieniem i kontrolą.

SPOSÓB UŻYCIA • Rozgrzać produkt w dłoniach przed użyciem, nakładać niewielkie ilości na suche włosy, modelować w dowolny sposób.

SŁOWA KLUCZE • Matowy efekt, definicja, plastyczność.

WSKAZÓWKI • Zmieszać z 26 Magic Serum, aby tworzyć matowy efekt na falowanych włosach.

POJEMNOŚĆ • 100 ml

41 Matte Paste

Pasta modelująca nadająca matowy efekt oraz mocne, lecz elastyczne utrwalenie.

SPOSÓB UŻYCIA • Rozgrzać niewielką ilość produktu w dłoniach, nałożyć na osuszone ręcznikiem włosy i pozwolić im wyschnąć naturalnie, aby uzyskać efekt zmierzwionych włosów. Używać na suchych włosach, aby rzeźbić pasma.

SŁOWA KLUCZE • Silne utrwalenie, definicja, efekt matowy.

WSKAZÓWKI • Zmieszać z 06 Shine Spray, aby zredukować matowość.

POJEMNOŚĆ • 50 ml

42 Vol Powder

Puder do włosów zwiększający ich objętość. Bogaty w minerały matuje oraz trwale unosi włosy. Nie pozostawia osadów.

SPOSÓB UŻYCIA • Mocno wstrząsnąć butelką, aby zwiększyć objętość proszku i odmierzyć odpowiednią ilość na dłoń. Rozetrzeć w dłoniach i nałożyć na całe włosy, skupiając się na obszarze u nasady. Alternatywnie, po wstrząśnięciu butelką, można nałożyć produkt bezpośrednio u nasady, aby usunąć nadmiar sebum i unieść włosy. Aby odświeżyć stylizację, masować miejsce aplikacji i modelować włosy palcami.

SŁOWA KLUCZE • Objętość, ekstremalne uniesienie, matowy efekt.

WSKAZÓWKI • Idealny do stylizacji męskich fryzur, zapobiega działaniu wilgoci i zapewnia długotrwałe utrwalenie.

POJEMNOŚĆ • 10 g

45 Gelwax

Dzięki Gelwax można nadać formę, blask i elastyczność stylizacjom swoich marzeń. Stosowany na włosach wilgotnych działa jak żel, który pozwala stworzyć elastyczne, błyszczące i plastyczne kształty. Na suchych włosach działa jak wosk, który oddziela, nadaje blask oraz umożliwia wielokrotne modelowanie.

SPOSÓB UŻYCIA • Rozprowadzić niewielką ilość produktu jednolicie na wilgotnych włosach, aby uzyskać efekt stylizacji żelem, który modeluje i rzeźbi. Nakładać na suche włosy, aby uzyskać efekt wosku rozdzielającego pasma, nadającego blask i tworzącego mocno zdefiniowane stylizacje.

SŁOWA KLUCZE • Struktura, elastyczność, utrwalenie.

WSKAZÓWKI • Zmieszać z 24 Curl Gel, aby nadać lokom większą elastyczność i utrwalenie.

POJEMNOŚĆ • 100 ml

63 Hairshaper

Dzięki Hairshaper można tworzyć stylizacje marzeń oparte na extramocnym i długotrwałym utrwaleniu. Na wilgotnych włosach zapewnia absolutną kontrolę nad kształtem, blaskiem, strukturą i objętością. Na suchych włosach daje możliwość rzeźbienia, modelowania, definiowania, zapewnia również bardzo mocne utrwalenie.

SPOSÓB UŻYCIA • Rozprowadzić niewielką ilość produktu jednolicie na wilgotnych włosach, aby nadać objętość i naturalny, długotrwały efekt. Nakładać na suche włosy, aby definiować linię fryzury.

SŁOWA KLUCZE • Mocny efekt mokrych włosów, ekstremalne utrwalenie.

WSKAZÓWKI • Aby uzyskać lepszą teksturę, zmieszać z 26 Magic Serum.

POJEMNOŚĆ • 100 ml

WYKOŃCZENIE: NA SUCHE WŁOSY / **UTRWALANIE:** stabilizacja, remodelowanie, dopracowywanie

06 Shine Spray

Lekki spray nadający natychmiastowy blask. Pokrywa włos lekką błoną ochronną, która zabezpiecza przed wilgocią i kontroluje elektryzowanie się włosów. Wysycha natychmiast, nie pozostawiając efektu tłustych włosów. Idealny jako skrzące się, perfekcyjne wykończenie, które nie osłabia mocy utrwalenia innych produktów. Ekstremalnie lekka konsystencja sprawia, że lakier jest idealny również do cienkich włosów.

SPOSÓB UŻYCIA · Aby uzyskać efekt wykończenia i natychmiastowy blask, spryskać lakierem suche włosy z odległości 30 cm. Można go użyć również do rozczesywania długich, suchych włosów. Szczególnie nadaje się do naturalnie falowanych lub kręconych włosów.

SŁOWA KLUCZE · Połysk, miękkość, efekt lustrzany.

WSKAZÓWKI · Użyty naprzemiennie z 40 Salty Mist daje efekt błyszczący i matowy na jednej fryzurze.

POJEMNOŚĆ · 200 ml

55 Fix Spray

Nabłyszczający żel w sprayu zapewniający ultraprecyzyjną definicję i supermocne utrwalenie bez osadów. Umożliwia modelowanie, rzeźbienie i utrwalanie najbardziej kreatywnych kształtów. Nadaje nadzwyczajny blask.

SPOSÓB UŻYCIA · Nałożyć na suche włosy z odległości 15–20 cm. Dostosować ilość produktu do oczekiwanego utrwalenia. Aby uzyskać większą objętość, należy nałożyć bezpośrednio u nasady. Aby podkreślić ruch włosów, nakładać na długościach.

SŁOWA KLUCZE · Mocne utrwalenie, zwięzłość, połysk.

WSKAZÓWKI · Idealny do długotrwałych stylizacji.

POJEMNOŚĆ · 200 ml

44 Vamp Spray

Szybkoschnący spray o mocnym utrwaleniu. Natychmiast utrwala włosy, zapewniając trwałość modelowania i nadzwyczajny blask. Szeroki aplikator o idealnych wymiarach zapewnia szybkie wysychanie włosów, bez wilgotnienia. Ten produkt o niezwykle lekkiej teksturze wyczesuje się z włosów kilkoma pociągnięciami szczotki i nie pozostawia osadów. Idealny do natychmiastowego utrwalenia ruchu włosów lub do zdefiniowania ich ogólnego wyglądu.

SPOSÓB UŻYCIA · Rozpylić na suchych włosach z odległości ok. 30 cm. Aby podkreślić ruch pasma, nakładać z możliwie najmniejszej odległości.

SŁOWA KLUCZE · Utrwalenie, tekstura, plastyczność.

WSKAZÓWKI · Użyty przy wykańczaniu modelowania suszarką, nadaje efekt mocnego utrwalenia.

POJEMNOŚCI · 100 ml, 300 ml, 500 ml

54 Fix Gel

Żel mocno utrwalający, który modeluje włosy w czyste, precyzyjne formy o nadzwyczajnej definicji i blasku. Produkt gwarantuje wolną od osadów i długotrwałą stylizację. Szybko wysycha i poprawia teksturę włosów.

SPOSÓB UŻYCIA · Aby uzyskać superbłyszczący, mokry efekt, nałożyć produkt na wilgotne włosy i pozostawić do wyschnięcia. Aby uzyskać ostrzejszy efekt, nałożyć żel i suszyć włosy suszarką.

SŁOWA KLUCZE · Ekstremalne utrwalenie, połysk.

WSKAZÓWKI · Z użyciem suszarki nadaje idealną strukturę męskiej grzywce.

POJEMNOŚĆ · 200 ml

kemøn

PROFESSIONAL HAIR CONCEPT

kemon.pl

art. nr KZ50004

5 902067 272503